

Visite nuestro sitio Web en
www.arp.org.py



ASOCIACIÓN RURAL DEL PARAGUAY

WEB CLIPPING EXPRES

MIÉRCOLES 5 DE JUNIO DE 2013

ABC COLOR

Exitoso proyecto Procole eleva 20% producción láctea -- De 700.000 litros de leche por día en total que tenían unos 3.000 productores cooperativizados en 2006, tras la asistencia técnica del exitoso proyecto Procole, de la Federación de Cooperativas de la Producción (Fecoprod), la colecta diaria del nutritivo alimento se incrementó a hasta a 1.200.000 litros por día, con mejoramiento de la calidad, según informó el ingeniero agrónomo Osvaldo Peralta Heisecke, coordinador del emprendimiento. *“El mejoramiento de los productores cooperativistas fue, en promedio, del 20% aproximadamente”*, estimó Peralta. Comentó que el Procole empezó trabajando en 2006 con ocho cooperativas, y actualmente lo hace con 12 cooperativas, con productores socios y los que se incorporaron a la cadena de valor a través del proyecto financiado en parte por el Banco Interamericano de Desarrollo (BID). En cuanto a los pequeños productores incorporados al proyecto, destacó que el mejoramiento de la calidad de leche. *“El aumento de la producción es un proceso más lento por los requerimientos tecnológicos, pero el mejoramiento de la calidad tiene un impacto en el precio de la materia prima. El nivel de bacterias al iniciar el proyecto estaba en 500.000 por milímetros cúbicos para arriba, y ahora, los análisis están demostrando valores con menos de 200.000 bacterias por milímetros cúbicos”*, enfatizó. En cuanto al pico de producción de leche, que causa exceso en el mercado interno, con 1.200.000 litros por día, opinó que causa problemas de rentabilidad por el bajo precio de acopio, que descendió a cerca de G. 1.350 por litro, pero actualmente ya se ha recuperado y superado los G. 1.600 por litro, según la industria.++

Indert quiere entregar 2.000 Ha. de bosques a polémico José Rodríguez -- El Indert pretende entregar casi 2.000 hectáreas de bosques altos al polémico dirigente carpero ingeniero José Rodríguez, adquiriendo las 3.881 hectáreas de la firma Madepar SA por un valor que supera los 10 millones de dólares. El proyecto de Rodríguez, idéntico al que había presentado para las tierras de Teixeira, servirá para asentar a apenas 120 familias campesinas. El presidente interino del Instituto Nacional de Desarrollo Rural y de la Tierra (Indert) y ministro Anticorrupción, Dr. Juan Carlos Ramírez Montalbetti, confirmó ayer las intenciones de comprar la propiedad de 3.881 hectáreas de la firma Madepar SA por la friolera de 43.238 millones de guaraníes, más de 10 millones de dólares al tipo de cambio vigente. Pero lo más llamativo del caso es que, quien está detrás de estas tierras es nada menos que el conocido líder de la Liga Nacional de Carperos (LNC), ingeniero José Rodríguez. El mismo Rodríguez firma la nota remitida al doctor Ramírez Montalbetti, en representación de la Comisión Vecinal Chokokue Pyahu, pidiendo que el Indert compre las tierras de Madepar SA para su posterior entrega a un total de 120 familias censadas. Rodríguez presenta incluso un proyecto de explotación de las mencionadas tierras, como un “nuevo paradigma de reforma agraria, que es prácticamente un calco del proyecto que había

presentado en el sonado caso de las tierras de Paso Kurusu, del empresario Ulisses Rodrigues Teixeira.++

Paraguay ocupa el puesto N° 27 en índice de progreso social -- Paraguay **ocupa el puesto N° 27 entre 50 países analizados** en la primera edición del Índice de Progreso Social (IPS), situándose entre los primeros diecinueve en cuanto a oportunidades. El IPS es un indicador mundial de las acciones de las naciones y sus resultados para satisfacer las necesidades sociales y ambientales de su población. El índice elaborado por **“Social Progress Imperative”**, una organización sin fines de lucro, fue presentado anoche por el doctor Roberto Artavia en el salón Pérez Uribe del Club Centenario. El evento fue organizado por el Comité Local del IPS, integrado por Avina Paraguay, Dende, Fundación Paraguaya, ADEC, Fundación Bertoni, la FDE y el Gabinete Social de la Presidencia de la República. *“El Índice de Progreso Social es el resultado de una nueva forma de medir el progreso social de una nación. Abarca tres ejes esenciales: necesidades humanas básicas, fundamentos del bienestar y oportunidades, los cuales incluyen cincuenta y dos indicadores”*, explicó el doctor Artavia durante la presentación. Paraguay está en el rango medio, ya que ocupa el lugar 27 entre los 50 países analizados y presenta una gran oportunidad de mejorar en los indicadores, según coincidieron en señalar en la presentación del índice.++

Estudian hoy proyecto de ley que desmonopoliza el sector eléctrico -- Un proyecto de ley que desmonopoliza el sector eléctrico y crea un ente regulador del servicio será tratado esta mañana en Diputados. Figura en el punto número 4 del orden del día, con moción de preferencia. De aprobarse permitirá que el sector privado pueda generar, distribuir y comercializar la energía eléctrica, que hoy es exclusividad de la ANDE, propiedad del Estado. El proyecto Marco regulatorio del sector eléctrico, que crea el ente regulador del servicio eléctrico agencia nacional de regulación de energía eléctrica (ANREE), y que abre al sector privado la generación, distribución y venta de energía eléctrica –hoy tarea exclusiva de la ANDE– fue incluido entre los temas a ser tratados en la sesión de hoy de la Cámara de Diputados.++

Dólar sigue imparable y toca línea de G. 4.400 -- El dólar norteamericano está imparable y en solo dos días ganó ya 50 puntos en la presente semana a pesar de sucesivas intervenciones de venta del Banco Central del Paraguay (BCP). El dólar abrió la primera semana de operaciones ganando 30 puntos el lunes y luego otros 20 este martes, para llegar de G. 4.350 hasta G. 4.400 en el mercado vendedor minorista. La autoridad monetaria se vio obligada a realizar dos intervenciones de venta en el sistema bancario con miras a aumentar la oferta, pero no logró controlar el tipo de cambio. El lunes vendió US\$ 13.500.000 mientras que ayer entró nuevamente a operar por otros US\$ 18.700.000 en la misma dirección (venta) **para sumar en solo dos días ventas totales por US\$ 32.200.000**. Probablemente, sin esas intervenciones, el dólar hubiera alcanzado mayor celeridad en su recuperación frente al guaraní. Operadores de mesas de cambio consultados señalaron que las empresas y el público en general mostraron cierto dinamismo en su demanda en estos primeros días del mes, por un lado, para cubrir compromisos contraídos con proveedores, y por otro lado, aparentemente, para aprovechar las circunstancias que se presentan en la Argentina donde están vigentes dos tipos de cambio (oficial y blue). ++

Hay un sospechoso del crimen de Luis Lindstron -- El principal motivo por el cual el EPP mató a Lindstron fue la detención de **Froilán Ecurra Cardozo (31)**, indicaron fuentes de la Policía. Ecurra fue apresado el 19 de abril pasado en Tacuatí Poty, un día después del asesinato del tractorista Santiago Morel Leiva (37), empleado de Lindstron, quien trabajaba en la estancia “Paso Itá”. Froilán fue encerrado e imputado al comprobarse que el rifle calibre 22 que se encontró en su casa fue el mismo que se empleó para matar al tractorista. La célula del EPP que opera en el asentamiento Tacuatí Poty acusó a Lindstron de haber influenciado para el arresto de

Froilán. Luego lo emplazaron por un mes para que gestionara la liberación, hasta que determinaron la muerte del hacendado.++

Con asesinato de ganadero, varios proyectos se estancan en Tacuatí -- Con la ejecución del ganadero Luis Alberto Lindstron Picco (63), el Ejército del Pueblo Paraguayo (EPP) no solo acabó con la vida del ganadero, sino que, además, mató a casi toda la ciudad de Tacuatí, que dependía directa e indirectamente de la producción y mano de obra que daba el hacendado y que beneficiaba a muchos en la comunidad.

TACUATÍ, Dpto. de San Pedro (Iván Leguizamón, Fernando Romero y Francisco Mendoza, enviados especiales). Desde hace varios años, Luis Lindstron era casi el sostén de la ciudad de Tacuatí, gracias a que empleaba a la mayoría de los pobladores locales, en sus establecimientos, como la estancia "La Brasilerita" y en las parcelas que arrendaba, su aserradero o la gasolinera que no llegó a habilitar, porque esperaba que el tramo asfaltado atravesara la ciudad. Sin embargo, con su muerte, todos los proyectos y obras en desarrollo quedaron al menos momentáneamente estancados, lo que a su vez perjudica notablemente a los numerosos empleados que tenía el hacendado. Desde su secuestro, materializado por el EPP entre el 31 de julio y el 12 de setiembre de 2008, Lindstron dejó de ser el mismo, aunque de todos modos nunca perdió su espíritu trabajador, admitieron sus propios obreros. Pero desde hace un tiempo atrás, con las constantes apariciones de los secuestradores en la zona de Tacuatí, muchos de los empleados de Lindstron renunciaron por miedo a ser blancos de alguno de los ataques.++

ÚLTIMA HORA

La venta de insumos pecuarios sube 40% -- El resurgir de la pecuaria nacional está ayudando igualmente a los sectores conexos a mejorar su situación, indicó Luiz Fernando Godoy Navaes, presidente del Grupo Covepa, en el marco del Tercer Simposio 4 Pilares de la Ganadería, organizado por la firma en el país. Comentó que tras haberse experimentado el escenario de fiebre aftosa en Paraguay, las ventas de insumos para nutrición animal y otros segmentos cayeron 30%. En el transcurso del 2012, inclusive, las estrategias tuvieron que cambiarse nuevamente, ya que se tuvo otro rebrote de aftosa, al comenzar ese año. Pero aclaró que con el despertar de la ganadería, el negocio viene creciendo, llegando a una expansión de 40% a esta altura del año, logrando inclusive superar los niveles registrados durante el 2011. Preciso que Paraguay cuenta con todas las condiciones para seguir expandiendo su ganadería, utilizando mucha eficiencia en la producción de alimentos de origen animal. Dijo también que Paraguay debe diferenciarse de los demás proveedores de carne a nivel mundial, generando un producto de mayor calidad, que pueda ser capaz de ser colocado en los principales mercados del mundo, pero a un precio superior. La ganadería local experimentó un gran aprendizaje con los dos embates de fiebre aftosa. Covepa también representa vacunas antiaftosas. Para esta campaña disponen de 1 millón de dosis.++

Brasil destina USD 68.000 millones al sector agrícola -- El Gobierno brasileño anunció ayer un plan dotado de 136.000 millones de reales (68.000 millones de dólares) para préstamos al sector agropecuario, durante el periodo 2013-2014, un 18% más que en el periodo anterior. La jefa de Estado, Dilma Rousseff, destacó que con esa financiación se garantiza un "gran aumento de los niveles de productividad". El ministro de Agricultura, Antonio Andrade, precisó que mediante este nuevo plan se financiará todo el ciclo productivo y comercial, lo cual incluye desde semillas y alimentos para animales, hasta maquinarias, cosechas, acopio y la distribución de los productos. Los créditos para los productores serán otorgados con tasas de interés preferenciales, por debajo del nivel del mercado, y que serán de 3,5 a 5,5 por ciento al año.

INVERSIÓN ADICIONAL. En ese mismo marco, el Gobierno anunció una inversión adicional de 500 millones de reales (250 millones de dólares) para mejorar y ampliar las operaciones de la Compañía Nacional de Abastecimiento (Conab), organismo oficial encargado de las compras gubernamentales de alimentos que son dirigidos a escuelas y programas sociales. Andrade dijo que, además, el Gobierno liberará otros 25.000 millones de reales (12.500 millones de dólares) en los próximos 5 años para financiar la construcción de depósitos privados de alimentos.++

LA NACIÓN

Se recuperan inversiones en insumos y genética ganadera -- En el 2013 se está observando una recuperación en el sector ganadero, tras los brotes de fiebre aftosa, y las inversiones en insumos y genética están experimentando un repunte del 30 al 40%, según manifestaron **Luiz Fernando Godoy Novaes**, presidente de la Compañía Veterinaria del Paraguay SA (Covepa), y **Horacio Díaz**, miembro de la empresa Genética Debernardi. El Grupo Covepa, empresa que provee de insumos de nutrición, salud, manejo, y también genética para el sector pecuario, está experimentando un crecimiento del 40% en sus ventas en el primer tramo del año, en comparación a los primeros meses de la temporada pasada, manifestó su presidente. *“Es un año de recuperación, pero no es de vacas gordas, porque los precios de la carne aún no están bien. Se pronostica un invierno fuerte, pero hay perspectivas de recuperar el mercado chileno en breve y mejorar los precios”*, destacó Novaes. Informó que el 2012 fue muy difícil y la caída en las ventas superó el 30%. Destacó que este año se está volviendo a los buenos números del 2011, e incluso se está mejorando. *“Será un año positivo y hay que seguir trabajando”*, enfatizó.

REPRODUCCIÓN

Por su parte, el representante de Genética Debernardi, Horacio Díaz, manifestó que si bien no se ha llegado a la época clave de la venta de materiales de reproducción bovina, que es en primavera, se está notando un incremento del 30% en la comercialización. Esta empresa genética se dedica a la venta de semen de las principales razas carniceras y lecheras que se utilizan en el país. Manifestó que se está notando un buen ánimo en el sector ganadero y que hay excelentes perspectivas.

PRECIOS

Ambos referentes del sector pecuario manifestaron que se espera que el precio de exportación de la carne bovina mejore para tener un impulso definitivo en las inversiones de los ganaderos. Explicaron que la total apertura del mercado chileno podría ser un punto de partido bastante importante. *“Todo dependerá de la evolución del precio de la carne para las inversiones a futuro”*, destacó Horacio Díaz. Cabe recordar que el Paraguay exportó 65.415 toneladas de carne bovina hasta abril, por un valor de US\$ 337,8 millones, según las estadísticas oficiales. La exportación de productos y subproductos de origen animal sigue batiendo récords y en el primer cuatrimestre del año ingresó un total de US\$ 446,7 millones. Esto representa un incremento del 59% con relación a lo generado en el mismo periodo del año pasado y un ingreso extra de unos US\$ 165 millones, según las estadísticas del servicio veterinario oficial.++

ARP aboga por el impuesto a la soja sobre las ganancias -- Representantes de la **Asociación Rural del Paraguay (ARP)** abogaron por el rechazo del proyecto de ley con media sanción del Senado, sobre impuesto a la soja en estado natural y solicitaron la sanción del otro proyecto que ya fue aprobado por Diputados, que establece una tasa solo sobre las ganancias. Acompañados de sus asesores técnicos, los directivos de la ARP se reunieron con integrantes de la Comisión de Energía y Recursos Naturales del Senado. En la ocasión, debatieron sobre el proyecto de ley *“Que crea el impuesto a la exportación de la soja, trigo, maíz y girasol en estado natural”*, que había sido presentado por los senadores Juan Carlos Galaverna, Mario Cano Yegros, Sixto Pereira y Ramón Gómez Verlangieri. El citado proyecto de ley fue rechazado por Diputados, y en

su reemplazo aprobó otro que había sido impulsado por el Ejecutivo y consensuado con los gremios de la producción. Como el Senado tiene que tratar en segunda vuelta el proyecto inicial, la ARP pide el archivo de éste y la sanción de la iniciativa respaldada por los diputados. *“Nosotros buscamos que sea un proyecto que grave la ganancia directamente, con eso estamos de acuerdo. En Paraguay ya hay una filosofía que es el Impuesto a la Renta Personal, y se ha presentado un proyecto consensuado con el Ministerio de Hacienda y todos los gremios de la producción, un proyecto que modifica el Imagro que es básicamente la generalización del IVA”*, refirió el ganadero Carlos Trappani en representación de la ARP. Trappani insistió que de aplicarse un impuesto a los granos en estado natural, se perjudicará a los productores y se castigará a la agricultura. *“Creemos que no es la forma de recaudar impuestos gravando la exportación y el ingreso directamente. En Paraguay ya tenemos el impuesto a la Renta Personal. También se ha presentado un proyecto que modifica el Impuesto a la Renta de Actividades Agropecuarias (Imagro) que es básicamente la generalización del Impuesto al Valor Agregado (IVA) y que creemos es mucho más provechoso y va a ser mucho más productivo para el país”*, insistió el ganadero. Para buscar convencer de sus argumentos a los senadores, los directivos de la ARP dejaron a cargo de sus asesores la exposición técnica sobre el impacto que producirá el impuesto en el sector de la producción.++

Proponen crear nuevas ciudades en el Chaco para favorecer desarrollo --

Nuevos asentamientos urbanos deberían crearse en Pozo Colorado y Agua Dulce para proveer de servicios al creciente desarrollo económico de la zona, propuso el investigador Fabricio Vázquez durante la presentación de su estudio *“Geografía Humana del Chaco paraguayo. Transformaciones territoriales y desarrollo regional”*, que se realizó ayer en el Gran Hotel del Paraguay. Vázquez expuso que el corazón de la región sigue siendo el Chaco Central y destacó la *“hiperproductividad”* de Alto Paraguay. *“El Chaco asunceno se abre a nuevas posibilidades inmobiliarias en las proyecciones de lo que puede significar un puente entre la ciudad y Chaco’i”*, señaló. El autor que es doctor en Geografía y Ordenamiento Territorial en la Universidad de Toulouse, Francia, consiguió el apoyo de la Asociación Paraguaya de Estudios de Población (Adepo) para editar esta obra que fue su tesis en la citada casa de estudios. En diálogo con La Nación valoró *“esta dinámica del Chaco que tiene subzonas y va aprovechando la dinámica de la expansión del comercio de la carne, por ejemplo, y todo esto genera nuevas logísticas en la zona, la imagen del capitalismo es un hecho en lugares que ni se soñaban unos años atrás”*, expuso. A partir de su experiencia, sugirió la realización de *“un ordenamiento territorial más coherente que integre un sistema de ciudades para brindar servicios”*. Señaló también que ve una mayor integración racial y menos divisiones étnicas en lo que considera un avance civilizatorio. *“No hay ya conflictos entre menonitas e indígenas, ahora creo que se reducen a conflictos entre ricos y pobres, entre los que tienen acceso y los que no”*, expuso. Dijo de él Hugo Oddone, director de Ediciones de la Adepo, que *“se trata de un estudio a profundidad de este espacio del territorio nacional que, arrancando desde sus aspectos físicos y climáticos, se va remontando hacia los procesos históricos, antropológicos, organizacionales, sociales, productivos y económicos que le dieron su perfil actual, vistos siempre como conjunto de factores dinámico regionales, pero también como correlato del espacio mayor que abarca la totalidad del territorio paraguayo al que lo desafía a un esfuerzo integrador indispensable si queremos hablar del Paraguay como una totalidad nacional y como esa noción jurídica, social, cultural y hasta afectiva de la que formamos parte”*.++

LA CIFRA DEL DÍA

40%

aumentó la demanda de genética e insumos ganaderos en lo que va del año.

Fuente: COVEPA

PRONÓSTICO METEOROLÓGICO

La Dirección de Meteorología pronostica para hoy tiempo fresco a cálido, cielo escasamente nublado, vientos del norte. **Máxima pronosticada: 27 grados.**

Mañana jueves: Fresco a cálido, cielo parcialmente nublado, vientos variables, luego rotando al sur. **Máxima estimada: 27 grados.**

FOTO SATELITAL

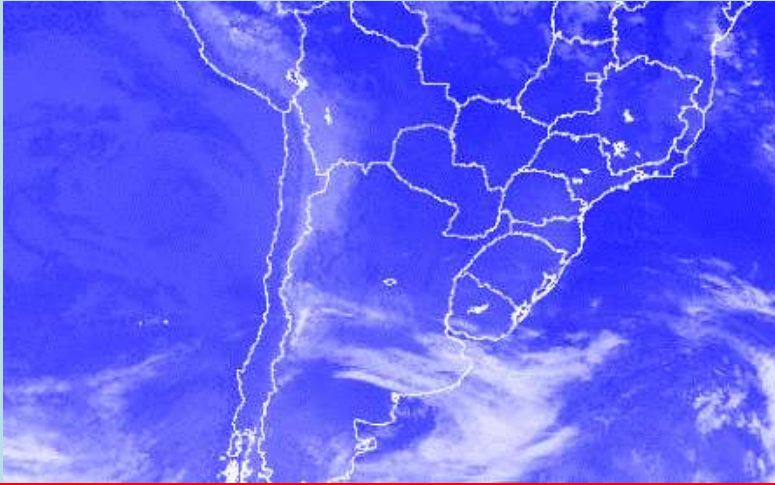

(Final del envío)